PERCORSO SFILATA - RADUNO ORE 9:30 PIAZZA MAZZINI

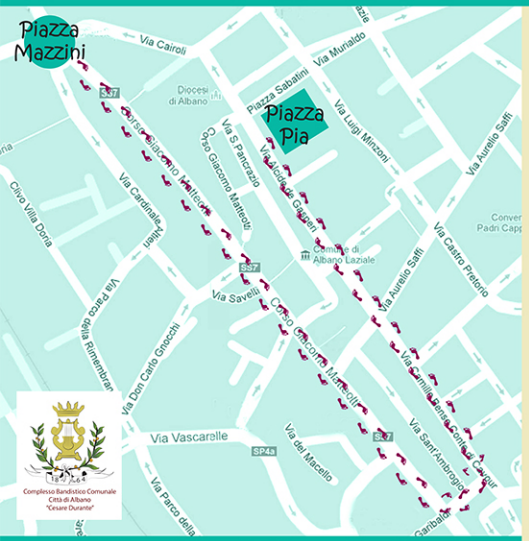

Il percorso della sfilata partirà da Piazza Mazzini e percorrerà Corso G. Matteotti Via San Martino - Via Cavour - Via Alcide De Gasperi per arrivare a Piazza Pia.

CONCORSO: CAMMINIAMO *In*Sieme

Parte integrante del Progetto Albano InSieme è il Concorso *"Camminiamo InSieme"*, riservato agli studenti e alle studentesse di tutte le scuole di Albano, Cecchina e Pavona. Attraverso questo Concorso abbiamo voluto far riflettere gli alunni e le alunne su alcune importanti tematiche: Il Piccolo Principe in ognuno di noi, l'Ambiente: sensibilità e rispetto per il nostro pianeta, il Confronto interculturale e l'immigrazione; abbiamo, inoltre, chiesto loro di proporre Un'idea per Albano Laziale e di raccontarci l'esperienza formativa di cui sono stati protagonisti attraverso gli incontri con gli Attori sociali: Cresciamo Insieme.
Tutti gli elaborati saranno esposti per le vie di Albano il 22 maggio e potranno essere donati, con un'offerta alla scuola, alla cittadinanza.

Gli elaborati del Concorso sono stati valutati dalla presente Giuria:

Alessandra Zeppieri - *Assessore Pubblica Istruzione, Politiche Educative, Giovanili, Europee, Gemellaggi e Biblioteche*
Tito Gaudio - *Segreteria Organizzativa Progetto Albano Insieme*
Roberta De Marco - *Architetto e Responsabile Allestimento e Grafico del Progetto*
Bruna De Felici - *Già Docente Istituto Comprensivo Pavona e Biblioteca presso Liceo Linguistico e delle Scienze umane James Joyce e Liceo Classico Ugo Foscolo*
Massimiliano Fiori - *Coordinatore Gruppo Comunale Volontari Protezione Civile*
Veronica Baldazzi - *Poetessa*

I Vincitori del Concorso saranno premiati, alle ore 10.30 e alle ore 16.00 del 22 maggio, presso il palco che sarà allestito a Piazza Pia, alla presenza degli Attori Sociali che hanno preso parte al Progetto.

Si ringraziano l'Associazione Commercianti di Via A. De Gasperi, l'A.N.A.C.O.M.I. (Associazione Nazionale Commissariato Militare), il Centro Anziani di Albano Laziale e Alleanza Assicurazioni per aver gentilmente offerto i premi per i vincitori del concorso.

Mercatino dell'Artigianato di Via Alcide De Gasperi - Albano Laziale -

Centro Sociale Anziani
Via Borgo Garibaldi n12
00041CORE di Albano

ALLEANZA ASSICURAZIONI

Grazie...

Si ringraziano tutte le Scuole, le Istituzioni, le Associazioni e le realtà locali, elencate nella *legenda degli stand e delle attività*, per aver aderito al Progetto Albano InSieme e per averlo reso possibile attraverso la loro partecipazione.

Si ringraziano ASA Latin Away, il CESVIPE – Centro per lo sviluppo integrato della persona, Zoomarine, l' Atletica Cecchina, ALPA ASD, che non potranno essere presenti il 22 maggio per *Albano InSieme...in festa!*, ma che hanno dato un validissimo contributo al progetto grazie al lavoro svolto, insieme agli altri soggetti formativi, all' interno delle scuole.

Si ringraziano tutti gli sponsor del Festival che hanno contribuito con il loro supporto alla realizzazione di *Albano InSieme ... In festa!* e alla premiazione del Concorso *Camminiamo InSieme*, per il quale si ringrazia la Giuria valutatrice.

Si ringraziano Tito Gaudio e Claudia Del Pasqua, Responsabili della Segreteria Organizzativa Albano InSieme 2015-2016 – IV edizione, per il grande apporto dato al coordinamento del progetto.

Si ringrazia l'Architetto Roberta de Marco per la cura e la dedizione con cui ha realizzato la grafica del Progetto e l'allestimento della manifestazione, e con lei tutto lo staff tecnico.

Si ringraziano i *Servizi scolastici*, Dott.ssa Mariella Sabadini e Sig. Massimo Anzillotti, e tutti gli Uffici del Comune di Albano Laziale, la Polizia Locale e il Gruppo Comunale Volontari Protezione Civile, per l'ausilio fornito nell' organizzazione di *Albano InSieme in ...festa!*

Si ringraziano Carolina Accolla, Lara Bernardi, Lorenzo Calafiori, Ilaria Caporossi, Giulia Cascioli, Giulia Fidanza, Luca Lo Porto, Giulia Mannozzi, Beatrice Margutta, Sara Marroni, Chiara Monderna, studentesse e studenti del Liceo Classico Ugo Foscolo di Albano Laziale e del Liceo Statale James Joyce di Ariccia, per il sostegno dato ad *Albano InSieme* e alla progettualità dell' Assessorato alla Pubblica Istruzione.

Un grazie particolare al mondo della scuola, studenti e studentesse, docenti e famiglie, senza i quali non sarebbe possibile realizzare questo meraviglioso progetto.

L'Assessore
Alessandra Zeppieri

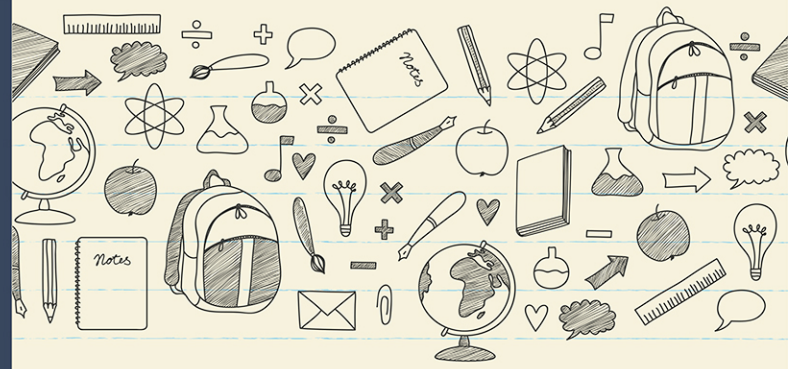

SCHOOL

Le postazioni sono attive dalle ore 11:00 alle ore 20:00, senza interruzione, e tutte le attività sono totalmente gratuite!
Particolari laboratori e attività seguiranno i seguenti orari:

PIAZZA PIA

Dalle ore 10:30 alle ore 23:00, secondo il calendario sotto riportato, Piazza Pia sarà teatro di tante attività, intervallate da intermezzi musicali a cura della Scuola di musica e canto LaMusica

10:30
Cerimonia di apertura della manifestazione a cura dell'Assessore alla Pubblica Istruzione, Dott.ssa Alessandra Zeppieri

Premiazione Concorso "Camminiamo InSieme"
Scuola dell'Infanzia e della Scuola Primaria

11:30
Presentazione "Progetto Bullismo e Cyberbullismo. Quali relazioni nell'era digitale?" Servizi Sociali, Dott.ssa Margherita Camarda, Consigliere Avv.to Gabriele Sepio

11:30 - 13:00
15:00 - 16:30
17:00 - 18:30
Laboratorio "L'Amicizia è...", ispirato alla mostra realizzata dai partecipanti al Laboratorio Digital Storytelling e Gruppo di Condivisione nell'ambito del Progetto Share your Time.
Per partecipare prenotarsi al seguente indirizzo di posta elettronica segreteria@spiritromanesc.it

12:30
Musical La Bella e La Bestia – Il Mondo di Belle a cura dell' Associazione culturale Musikè

16:00
Premiazione Concorso "Camminiamo InSieme"
Scuola Secondaria di primo e secondo grado

Spazio scuola: gli studenti e le studentesse ci raccontano l'esperienza degli incontri formativi

17:00
Musical La Bella e La Bestia – Il Mondo di Belle a cura dell' Associazione culturale Musikè

18:00
I Senna in concerto

19:00
In movimento con Simona Peroni

20:00 – 23:00
Spazio Albano InSieme Giovani!

PORTA PRETORIA - PIAZZA COSTITUENTE

Musica e Teatro

17:00, 18:00
L'Associazione XVMiglio propone lo spettacolo "Why not?": circo, gioco e rock'n'roll, di e con Bretella Clown

VIA A. DE GASPERI - VIA CAVOUR

Alle ore 17:30 Merenda con gli antichi sapori a cura del Centro anziani di Albano

Ad animare le strade del Corso ci saranno divertenti Laboratori Creativi:

12:00, 17:30
CASAlzheimer propone Laboratori a premi con giochi di memoria

11:00-13:00
La Cooperativa sociale Prassi e Ricerca onlus BIMBINCASA TAGESMUTTER propone Laboratori creativi di pittura e manipolazione con materiale di riciclo
16:00-17:00
Laboratorio di cornici con puzzle
17:00-17:30
Laboratorio musicainfasce®
17:30-19:00
Grande pesca dolce dolce, giochi di magia e di movimento, divertenti e coinvolgenti

11:00 – 12:00
16:30 – 18:30
L' Associazione Ippopotamo Felice di Antonia Iurescia propone il Laboratorio Crea insieme che ti passa

11:00 - 13:00
16:00 - 18:30
La Fondazione Giorgina Borgiani propone il laboratorio Giochi con me?, che coinvolgerà bambini e genitori insieme

11:00 – 13:00
Ludo Club propone
Laboratorio riciclo e Spazio gioco bambini 0-3 anni
17:00 – 19:00
Piccoli giardinieri e Laboratori creativi

12:00, 17:00
ASD Circo Svago propone
Laboratori e spettacoli di Circo Gioco

PIAZZETTA DEL MUSEO

11:30 – 13:00
15:30 – 19:00
La Polizia Locale propone Guardialand (Percorsi con le bici guidati dai Vigili)

10:30 – 12:30
Roberta e Orietta propongono il Laboratorio di Lettura ed Espressività dei Linguaggi

VIALE SCALCHI - VIALE RISORGIMENTO

11:00 – 13:00
15:00 – 19:00
L'Associazione In Medias Res propone Giochi in movimento e pesca con sorpresa assicurata!

Presso la Sala Vespignani, nell'ambito del "Progetto Bullismo e Cyberbullismo. Quali relazioni nell'era digitale?", dalle 17:00 alle 18:00
Momenti interattivi con gli studenti e le studentesse

SPONSOR DEL FESTIVAL

GRUPPO BANCA CARIGE

dB SERVICE audio & lights – Servizi tecnici per lo spettacolo – Tel. 347 68 02 863 – admyservice@yahoo.it

LIBERTAS

COMITATO FESTE PAVONA – Parrocchia San Giuseppe – Via Pavona n.14 - 00071 Pavona di Albano Laziale (RM) – Cod. Fisc. 80219310584

Coresisrl Materiali Edili e Forniture

PROGRAMMA DEL FESTIVAL

Alle ore 9.30
La cittadinanza, insieme ad Istituzioni, Scuole e Attori Sociali, è invitata a riunirsi in Piazza Mazzini per la grande Sfilata e Parata che percorrerà C.so Matteotti, Via S. Martino, Via Cavour, Via A. De Gasperi, per arrivare a Piazza Pia.

Alle ore 10.30
Cerimonia di apertura della manifestazione presso Piazza Pia. Gli studenti della Scuola dell'Infanzia e della Scuola Primaria, vincitori del Concorso *"Camminiamo InSieme"*, verranno premiati, alla presenza di tutti gli Attori Sociali che hanno reso possibile questo meraviglioso progetto.

Dalle ore 11.00 alle ore 20.00
Il mondo della scuola e tutta la cittadinanza potranno divertirsi ed imparare insieme lungo tutto il percorso del festival, attraverso giochi, laboratori ed attività proposte da tutti gli Attori Sociali che parteciperanno all'evento. Tutto il percorso sarà arricchito dalla rassegna degli elaborati realizzati dagli studenti e dalle studentesse nel corso dell'anno scolastico.

Alle ore 16.00
Gli studenti della Scuola Secondaria di primo e secondo grado, vincitori del Concorso "Camminiamo InSieme", verranno premiati presso Piazza Pia, alla presenza di tutti gli Attori Sociali che hanno reso possibile questo meraviglioso progetto.

Dalle ore 20.00 alle ore 23.00
Spazio Albano InSieme Giovani!

Il Sindaco
Nicola Marini

MAPPA VIABILITÀ , PARCHEGGI E SERVIZI DI EMERGENZA

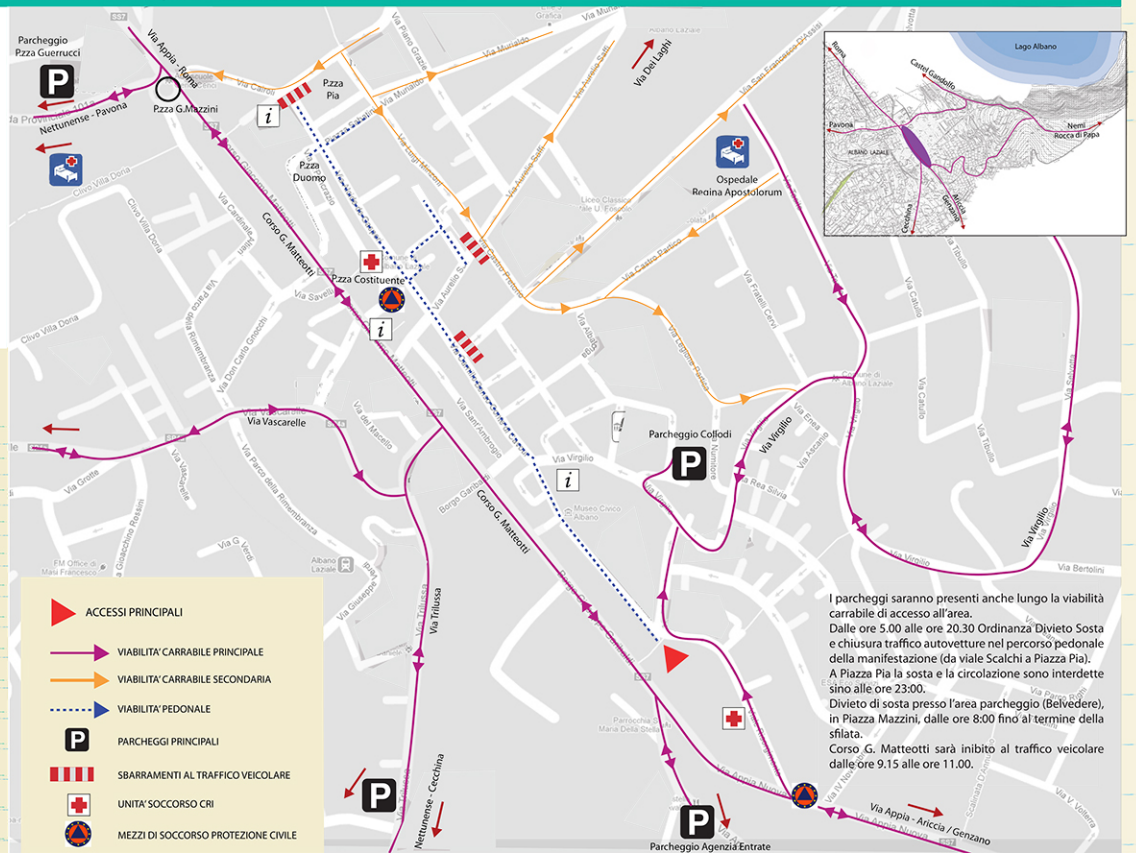

ACCESSI PRINCIPALI
VIABILITA' CARRABILE PRINCIPALE
VIABILITA' CARRABILE SECONDARIA
VIABILITA' PEDONALE
PARCHEGGI PRINCIPALI
SBARRAMENTI AL TRAFFICO VEICOLARE
UNITA' SOCCORSO CRI
MEZZI DI SOCCORSO PROTEZIONE CIVILE

I parcheggi saranno presenti anche lungo la viabilità carrabile di accesso all'area.
Dalle ore 5.00 alle ore 20.30 Ordinanza Divieto Sosta e chiusura traffico autovetture nel percorso pedonale della manifestazione (da viale Scalchi a Piazza Pia).
A Piazza Pia la sosta e la circolazione sono interdette sino alle ore 23:00.
Divieto di sosta presso l'area parcheggio (Belvedere), in Piazza Mazzini, dalle ore 8:00 fino al termine della sfilata.
Corso G. Matteotti sarà inibito al traffico veicolare dalle ore 9.15 alle ore 11.00.